Свиные медальоны на решетке

Добавил(а) Оля
16.07.12 17:53 -

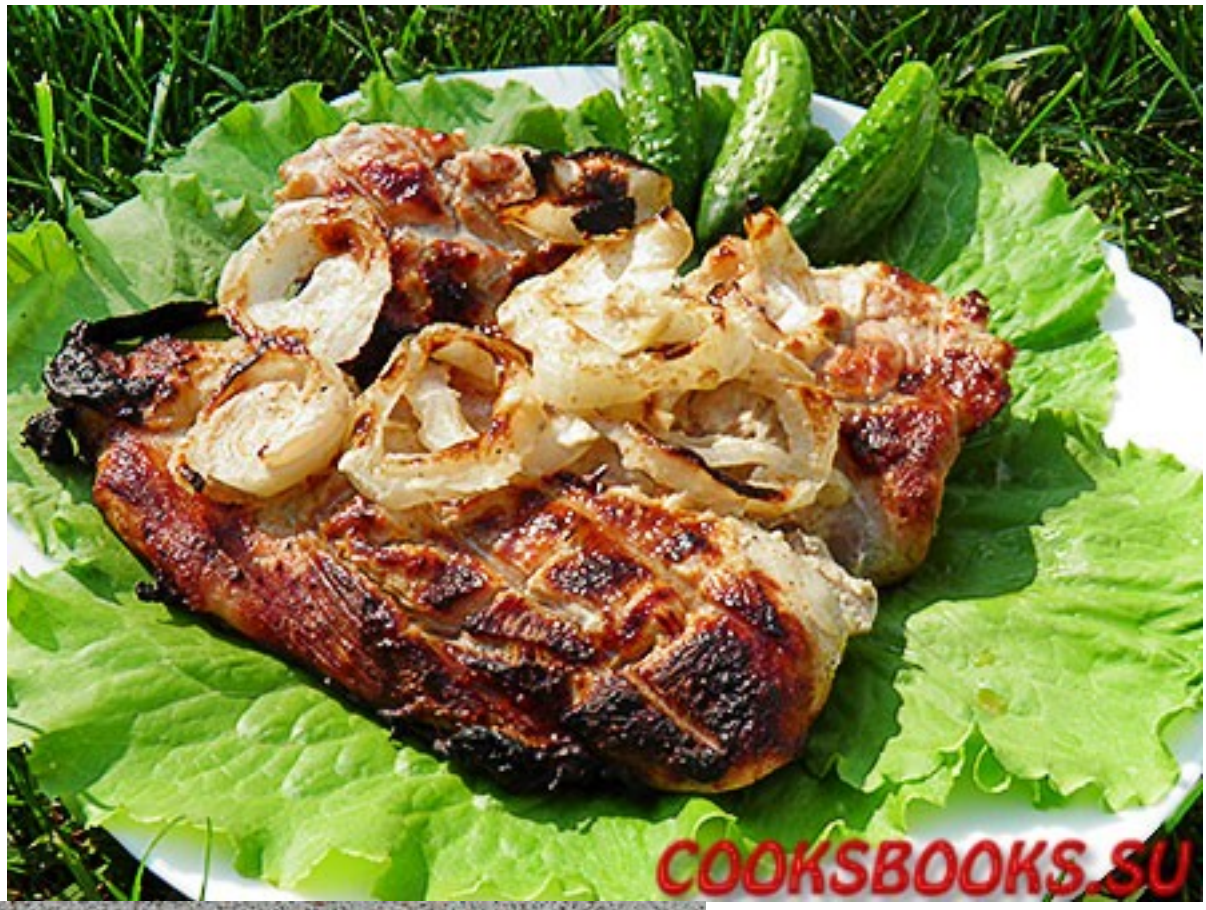

Продукты

- Свинина - 1 кг.
- Лук - 2 шт.
- Майонез - 50 гр.
- Соль, перец, приправа для шашлыка

Мясо нарезаем порционными кусками, размером в ладонь, толщиной 1,5-2 см.

Солим, перчим, добавляем специи, лук порезанный кольцами.

Добавляем майонез.

Хорошо перемешиваем.

Оставляем мариноваться 2-3 часа.

Жарим в решётке над раскалёнными углями с двух сторон.

Приятного аппетита!!!

{kunena_discuss:12}